REGIONE BASILICATA
COMUNE DI FORENZA (PZ)

PROGETTO PER LA COSTRUZIONE DI UNA RESIDENZA SOCIO-ASSISTENZIALE PER ANZIANI DA REALIZZARSI IN ZONA PAIP

ELABORATI:

1_RELAZIONE GENERALE
2_INQUADRAMENTO GENERALE
3_DOCUMENTAZIONE FOTOGRAFICA
4_PIANTA QUOTATA
5_PIANTA QUOTATA COPERTURA
6_PIANTA DESTINAZIONE AMBIENTI
7_PIANTA ARREDATA
8_PIANTA VERIFICA PARAMETRI AEROILLUMINANTI
9_PROSPETTI A
10_PROSPETTI B
11_SEZIONI A
12_SEZIONI B
13_IMMAGINI FOTOREALISTICHE A
14_IMMAGINI FOTOREALISTICHE B
15_PROGETTO DELLE STRUTTURE
16_PIANO DI MANUTENZIONE DELL'OPERA
17_PIANO SICUREZZA E COORDINAMENTO
18_CRONOPROGRAMMA
19_ELENCO PREZZI UNITARI
20_COMPUTO METRICO ESTIMATIVO
21_QUADRO ECONOMICO
22_SCHEMA DI CONTRATTO
23_CAPITOLATO SPECIALE D'APPALTO

Forenza, gennaio 2023

TAV: n. 13

ELABORATO:

IMMAGINI FOTOREALISTICHE A

SCALA:

Committente:

COMUNE DI FORENZA

MAGLIETTA BRUNO ROSARIO
2024.01.22 10:04:46
CN=MAGLIETTA BRUNO ROSARIO
C=IT
2.5.4.4=MAGLIETTA
2.5.4.42=BRUNO ROSARIO
Maglietta Bruno Rosario
RSA/2048 bits
Geometra

Progetto Architettonico:
RTP STIGLIANI NICOLA:

Architetto Nicola Stigliani
Geometra Bruno Rosario Maglietta

ORDINE DEGLI ARCHITETTI PIANIFICATORI PAESAGGISTI E CONSERVATORI
Stigliani
architetto
882 sez. A

Progetto Strutturale:
RTP STIGLIANI NICOLA:

Architetto Nicola Stigliani
Geometra Bruno Rosario Maglietta

Firmato digitalmente da:
STIGLIANI NICOLA
Firmato il 22/01/2024 10:40
Seriale Certificato: 2449337
Valido dal 16/05/2023 al 16/05/2026
InfoCamere Qualified Electronic Signature CA

Responsabile Unico del Procedimento:
Architetto Daniela Conversano
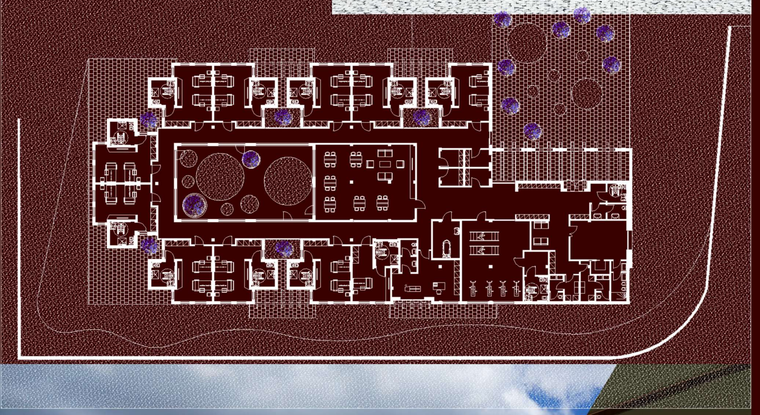
COMUNE DI FORENZA
Provincia di Potenza
Residenza Socio-Assistenziale per Anziani da realizzarsi in zona PAIP